Fiorenzato

ITALIAN COFFEE GRINDERS

SINCE 1936



MACINADOSATORI
MACINACAFFÉ

COFFEE GRINDER
GRINDERDOSER

www.fiorenzato.it


CAFE AU LAIT
BLACK
CAFE BREVARIST
CAPPUCCINO
CAFFE LATTE
ESPRESSO
DOUBLE SHOT
DRY CAPPUCCINO
MACCHIA
LUNGO
FRAPPE
KOPI TUBRU
Flavored coffee
Vietnamese
MOCHA
Greek Coffee
Instant coffee

IL PIACERE QUOTIDIANO
CHE NASCE DA UNA GRANDE TRADIZIONE
THE EVERYDAY PLEASURE
THAT COMES FROM A GREAT TRADITION

Кофе обжаренный в Италии - кофе известный во всём мире: это хороший способ начать день, закончить обед или побаловать себя восхитительным вкусом в перерыве. Высококачественный кофе необходимо правильно обрабатывать с самого начала. Естественно, первая деликатная и важная стадия - обжарка. Затем кофейные зёрна упаковываются и отправляются в тысячи баров и ресторанов, где они перемалываются, а затем кофе готовят и подают. Одним из наиболее важных этапов является измельчение, так как в этот момент, кофе превращается в порошок, который должен быть тонким и однородным, однородной консистенции и без изменений текстуры. Только в этом случае кофейные зерна могут обеспечить аромат и неповторимый вкус кофе. Это гордость баров, гостиниц и ресторанов.







PASSIONE PER IL CAFFÈ, DA PIÙ DI OTTANT'ANNI
A PASSION FOR COFFEE FOR OVER EIGHTY YEARS



Пьетро Фиоренцато основал свою собственную компанию когда ему было 26 лет, в Местре в 1936 году, к этому времени он уже приобрел определенный опыт, сотрудничая с одним из немногих заводов по производству кофемолок, существовавших в то время. К своим знаниям он добавил свою страсть и идеальный баланс качества и инноваций. Его бизнес рос, но во время Второй мировой войны завод был разрушен. Это было, конечно, жестко, но Пьетро Фиоренцато использовал все свои силы для восстановления бизнеса: на фотографиях запечатлён 1948 год, когда заново построенный завод возобновил свою работу. В последующие десятилетия производство продолжало свою работу, выпуская высококачественную продукцию под брендом Fiorenzato. В 2005 году два внука основателя - Мануэль и Кристиан - решили существенно изменить компанию, сделав приоритетными внедрение новых технологий и уделяя большое внимание исследованиям.

TECNOLOGIE AVANZATE,
PER OFFRIRE PRESTAZIONI SUPERIORI
CUTTING-EDGE TECHNOLOGY
FOR SUPERIOR PERFORMANCE

Стремление к инновациям позволило FIORENZATO производить самые современные кофемолки для различных целей. Хорошим примером является революционная инверторная система, с ее эксклюзивной запатентованной технологией, которая переносит промышленные технологии кофемолок в кофемолки для бара: компактная кофемолка обеспечивает абсолютную точность и равномерность помола, уменьшая потребление энергии, работая бесшумно и надежно, даже при длительной эксплуатации. Опережая время и первым предлагая решения, которые требуются рынку - это стратегия компании, которая привела к появлению сенсорных дисплеев с технологией CapSense, теперь с большим и интуитивным полноцветным дисплеем и виртуальными кнопками вместо реальных: по-настоящему инновационный выбор, в секторе, где клавиатура находится под большой нагрузкой в течение многих часов, что обеспечивает исключительные результаты с точки зрения эффективности, износостойкости и долговечности. На дисплее также отображаются счетчики для контроля за потреблением кофе и контроля за износом жерновов.


XGi


1
2
3
XGi
26 °C
44%
10:30 am
F64

PRODOTTI SEMPRE AL VERTICE DI GAMMA, CHE ABBINANO L'EFFICIENZA ALLO STILE
TOP-OF-THE-RANGE PRODUCTS FOR EFFICIENCY AND STYLE

FIORENZATO предлагает лучшие решения даже в экстремальных условиях эксплуатации, когда потребление кофе очень велико. В дополнение к постоянному мониторингу потребления, простоты использования, надежности, производительности и долговечности, которые являются факторами, укрепившими товарный знак в международном масштабе, эти изделия имеют элегантный дизайн, который делает их выделяющимися в самых эксклюзивных барах и ресторанах. Эта важная особенность, в сочетании с тихой работой, делает кофемолки FIORENZATO ценными рабочими инструментами для всех профессионалов. Эти все преимущества являются результатом многолетнего опыта и постоянных исследований в области технологий и эстетической привлекательности.

codici
codes

XG*i*

macinadosatori smart
smart coffee grinders

A

con microinterrutore per riempimento automatico del dosatore
with microswitch for automatic filling doser

T

con timer
with timer

M

con interruttore manuale
with manual switch

K

con macine coniche
with conical blades

E

modelli elettronici
electronic models

EVO

modelli elettronici ad alta velocità
high speed electronic models

D

macinacaffè drogheria
grocery grinder

Inverter technology

energy saving guaranteed

Inverter technology è il brevetto aziendale esclusivo che trasferisce la tecnologia propria dei macinatori industriali a quelli da bar: il sistema compattato assicura precisione e costanza assolute allo standard di macinatura, diminuisce i consumi del motore, lavora in modo silenzioso e dimostra una eccezionale affidabilità anche in caso di prestazioni prolungate.

Inverter technology is the exclusive company patent which transfers technology for industrial grinders to ones for bars: the system made compact ensures absolute precision and consistency for grinding, reducing motor consumption, operating noiselessly and showing exceptional reliability even when in operation for a long time.

colori
colours



Grigio / *Grey*
RAL 9006



Nero / *Black*
RAL 9017



Nero opaco / *Matt black*
RAL 9017

Bianco / *White*
RAL 9003

Bianco perla / *Pearl white*
RAL 1013



Rosso / *Red*
RAL 3002

Altri colori a richiesta
Other colours on demand

GAMMA PRODOTTI / PRODUCTS RANGE

XGi MACINADOSATORI ELETTRONICI / **XGi** *ELECTRONIC COFFEE GRINDERS* p. **12**

F64 E XGi 14
F64 EVO XGi 15
F83 E XGi 16
F71 KE XGi Conico / *Conical* 17
F63 KE XGi Conico / *Conical* 18

MACINADOSATORI / *COFFEE GRINDERS* **20**

F4 nano A 22
F5 A-T-M 23
F6 A-T-M 24
F63 KA Conico / *Conical* 25
F71 KA Conico / *Conical* 26

MACINADOSATORI ELETTRONICI / *ELECTRONIC COFFEE GRINDERS* **28**

F4 E nano 30
F64 E 31
F64 EVO 32
F83 E 33
F63 KE Conico / *Conical* 34
F71 KE Conico / *Conical* 35

MACINACAFFÈ DROGHERIA / *GROCERY GRINDERDOSERS* **36**

F5 D T-M 38
F6 D T-M 39
F71 KD T-M Conico / *Conical* 40
F4 Eco 41

MACINADOSATORE FILTRO / *FILTER COFFEE GRINDER* **42**

F4 Filter 43

XGi thinking smart

PATENT SYSTEM

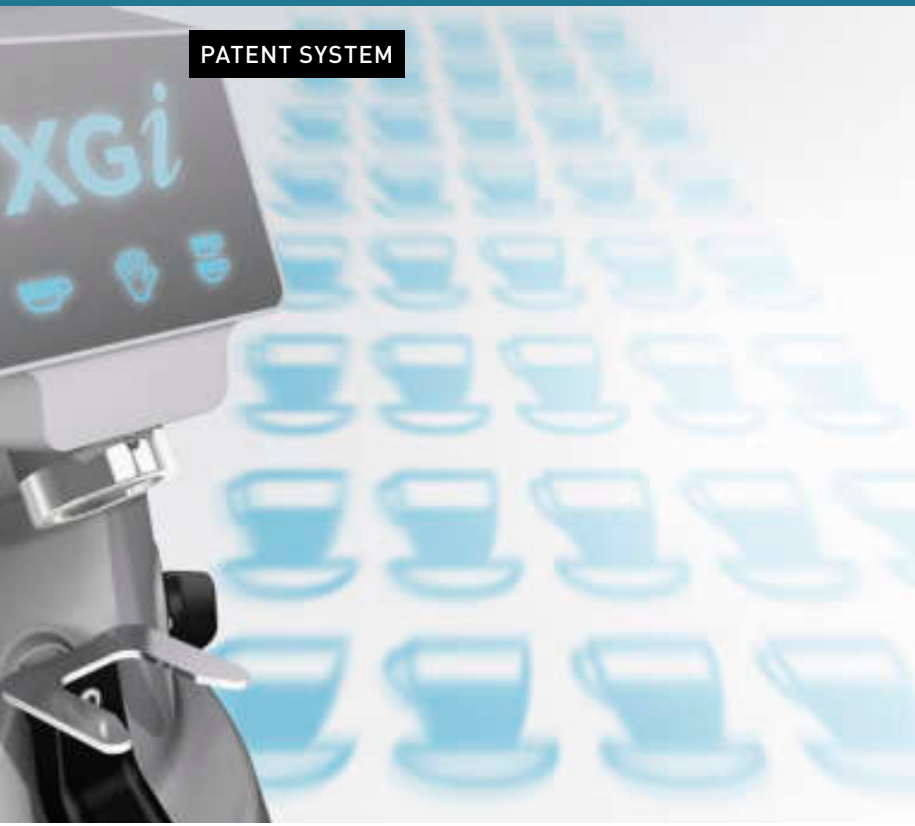

LA TECNOLOGIA È AL SERVIZIO DELLA PRECISIONE NEI MODELLI "smart" XGi: LA DOSE DI CAFFÈ DIVENTA UNA COSTANTE FISSA CHE NON CAMBIA NEL TEMPO!

Grazie all'innovativo brevetto dei macinadosatori **XGi**, la quantità di caffè erogato, calcolata in grammi e impostata UNA SOLA VOLTA, non cambierà garantendo dosature precise ed evitando sprechi.

TECHNOLOGY DEDICATED TO PRECISION IN THE XGi "smart" MODELS: THE DOSE OF COFFEE BECOMES A FIXED CONSTANT THAT DOES NOT CHANGE OVER TIME!

Thanks to the innovative patent of the **XGi** coffee grinder, the quantity of coffee dispensed, calculated in grams and set ONLY ONCE, will not change, guaranteeing precise doses and avoiding any waste.



dispositivo per la taratura e la pesatura della dose di caffè
device used to calibrate and weigh the dose of coffee



regolatore macinatura micrometrica
micrometric grinding adjustment



blocco ghiera - blocco campana
ring nut lock - coffee bean hopper lock

MACINADOSATORI ELETTRONICI
ELECTRONIC COFFEE GRINDERS



F64 E XG*i*
pag. 14



F64 EVO XG*i*
pag. 15



F83 E XG*i*
pag. 16



F63 KE XG*i*
pag. 17



F71 KE XG*i*
pag. 18



tubo estraibile per facilitare la pulizia
removable tube to make cleaning easier



display touch
touch display



macine piane, coniche e red speed lunga durata
flat, conical and red speed long duration blades



ventola di raffreddamento automatica
automatic cooling fan

F64 E XGi

Macinadosatore elettronico

Electronic coffee grinder



OPTIONALS



pressino in metallo / *metallic tamper*



macine red speed / *red speed blades*

DATI TECNICI / *TECHNICAL DATA*

regolazione delle dosi *doses adjustment*	**in grammi** ***in grams***
regolazione macinatura micrometrica con ghiera *ring nut micrometric grinding adjustment*	**continua** ***continuous***
verniciatura / *varnishing*	**standard**
forcella / *fork*	**standard**
potenza / *power*	**350 watt**
tipo di macine *blades type*	**piane** ***flat***
diametro macine / *blades diameter*	**Ø 64 mm**
giri macine / *blades revs*	**1350/min (50 Hz)** **1550/min (60 Hz)**
capacità campana *coffee bean hopper capacity*	**1,5 kg**
peso netto / *net weight*	**18 kg**
dimensioni / *dimensions*	**230x645x285 mm**

CE

F64 EVO XG*i*

Macinadosatore elettronico

Electronic coffee grinder

OPTIONALS



pressino in metallo / *metallic tamper*



macine red speed / *red speed blades*



DATI TECNICI / *TECHNICAL DATA*

regolazione delle dosi *doses adjustment*	**in grammi** ***in grams***
regolazione macinatura micrometrica con ghiera *ring nut micrometric grinding adjustment*	**continua** ***continuous***
verniciatura / *varnishing*	**standard**
forcella / *fork*	**standard**
potenza / *power*	**350 watt**
tipo di macine *blades type*	**piane** ***flat***
diametro macine / *blades diameter*	**Ø 64 mm**
giri macine / *blades revs*	**1350/min (50 Hz)** **1550/min (60 Hz)**
capacità campana *coffee bean hopper capacity*	**1,5 kg**
peso netto / *net weight*	**18 kg**
dimensioni / *dimensions*	**230x645x285 mm**

NOTA / *NOTE*

La ventola di raffreddamento del motore si attiva elettronicamente.

The motor cooling fan is activated electronically.

CE

F83 E XGi

Macinadosatore elettronico

Electronic coffee grinder



OPTIONALS



pressino in metallo / *metallic tamper*



macine red speed / *red speed blades*

DATI TECNICI / *TECHNICAL DATA*

regolazione delle dosi *doses adjustment*	**in grammi** ***in grams***
regolazione macinatura micrometrica con ghiera *ring nut micrometric grinding adjustment*	**continua** ***continuous***
verniciatura / *varnishing*	**standard**
forcella / *fork*	**standard**
potenza / *power*	**650 watt**
tipo di macine *blades type*	**piane** ***flat***
diametro macine / *blades diameter*	**Ø 83 mm**
giri macine / *blades revs*	**1350/min (50 Hz)** **1550/min (60 Hz)**
capacità campana *coffee bean hopper capacity*	**1,5 kg**
peso netto / *net weight*	**20 kg**
dimensioni / *dimensions*	**230x700x285 mm**

CE

F71 KE XG*i*

Macinadosatore elettronico conico

Electronic conical coffee grinder

Inverter technology

energy saving guaranteed

OPTIONALS



pressino in metallo / *metallic tamper*



macine red speed / *red speed blades*



DATI TECNICI / *TECHNICAL DATA*

regolazione delle dosi *doses adjustment*	**in grammi** ***in grams***
regolazione macinatura micrometrica con ghiera *ring nut micrometric grinding adjustment*	**continua** ***continuous***
verniciatura / *varnishing*	**standard**
forcella / *fork*	**standard**
potenza / *power*	**850 watt**
tipo di macine *blades type*	**coniche** ***conical***
diametro macine / *blades diameter*	**Ø 71 mm**
giri macine / *blades revs*	**300/min (50 Hz)** **300/min (60 Hz)**
capacità campana *coffee bean hopper capacity*	**1,5 kg**
peso netto / *net weight*	**25 kg**
dimensioni / *dimensions*	**230x700x285 mm**

NOTA / *NOTE*

La ventola di raffreddamento del motore si attiva elettronicamente.

The motor cooling fan is activated electronically.

CE

F63 KE XGi

Macinadosatore elettronico conico

Electronic conical coffee grinder

Inverter technology

energy saving guaranteed

OPTIONALS



pressino in metallo / *metallic tamper*



macine red speed / *red speed blades*



DATI TECNICI / *TECHNICAL DATA*

regolazione delle dosi *doses adjustment*	**in grammi** ***in grams***
regolazione macinatura micrometrica con ghiera *ring nut micrometric grinding adjustment*	**continua** ***continuous***
verniciatura / *varnishing*	**standard**
forcella / *fork*	**standard**
potenza / *power*	**850 watt**
tipo di macine *blades type*	**coniche** ***conical***
diametro macine / *blades diameter*	**Ø 63 mm**
giri macine / *blades revs*	**300/min (50 Hz)** **300/min (60 Hz)**
capacità campana *coffee bean hopper capacity*	**1,5 kg**
peso netto / *net weight*	**25 kg**
dimensioni / *dimensions*	**230x700x285 mm**

NOTA / *NOTE*

La ventola di raffreddamento del motore si attiva elettronicamente.

The motor cooling fan is activated electronically.

CE





interruttore timer
timer switch



regolatore macinatura micrometrica
micrometric grinding adjustment



blocco ghiera - blocco campana
ring nut lock - coffee bean hopper lock

MACINADOSATORI
COFFEE GRINDERS



F4 nano
pag.22



F5
pag. 23



F6
pag. 24



F63 K
pag. 25



F71 K
pag. 26



regolazione dose
dose adjustment



macine piane, coniche e red speed lunga durata
flat, conical and red speed long duration blades



ventola di raffreddamento automatica
automatic cooling fan

F4 nanoA automatic

Macinadosatore

Coffee grinder

OPTIONALS



pressino in metallo / *metallic tamper*



pressino telescopico / *telescopic tamper*



campana 250g / *coffee bean hopper 250g*



dosatore sinistro / *LH dispenser*



DATI TECNICI / *TECHNICAL DATA*

regolazione macinatura micrometrica con ghiera *ring nut micrometric grinding adjustment*	**continua** ***continuous***
verniciatura / *varnishing*	**standard**
forcella / *fork*	**standard**
potenza / *power*	**250 watt**
tipo di macine *blades type*	**piane** ***flat***
diametro macine / *blades diameter*	**Ø 58 mm**
giri macine / *blades revs*	**1400/min (50 Hz)** **1600/min (60 Hz)**
regolazione dose per battuta *dispenser unit adjustment for shots*	**5,5 - 10 g**
capacità campana *coffee bean hopper capacity*	**500 g**
capacità dosatore *doser capacity*	**200 g**
peso netto / *net weight*	**10 kg**
dimensioni / *dimensions*	**169x473x240 mm**

F5 A automatic
F5 T timer
F5 M manual

Macinadosatore
Coffee grinder



OPTIONALS


pressino in metallo / *metallic tamper*


pressino telescopico / *telescopic tamper*


campana 500g / *coffee bean hopper 500g*


dosatore sinistro / *LH dispenser*

DATI TECNICI / *TECHNICAL DATA*

regolazione macinatura micrometrica con ghiera *ring nut micrometric grinding adjustment*	**continua** ***continuous***
verniciatura / *varnishing*	**standard**
forcella / *fork*	**standard**
potenza / *power*	**350 watt**
tipo di macine *blades type*	**piane** ***flat***
diametro macine / *blades diameter*	**Ø 64 mm**
giri macine / *blades revs*	**1350/min (50 Hz)** **1550/min (60 Hz)**
regolazione dose per battuta *dispenser unit adjustment for shots*	**5,5 - 10 g**
capacità campana *coffee bean hopper capacity*	**1,5 kg**
capacità dosatore *doser capacity*	**250 g**
peso netto / *net weight*	**14 kg**
dimensioni / *dimensions*	**230x615x270 mm**

F6 A automatic
F6 T timer
F6 M manual

Macinadosatore
Coffee grinder



OPTIONALS


pressino in metallo / *metallic tamper*

pressino telescopico / *telescopic tamper*


macine red speed / *red speed blades*


campana 500g / *coffee bean hopper 500g*


dosatore sinistro / *LH dispenser*

DATI TECNICI / *TECHNICAL DATA*

regolazione macinatura micrometrica con ghiera *ring nut micrometric grinding adjustment*	**continua** ***continuous***
verniciatura / *varnishing*	**standard**
forcella / *fork*	**standard**
potenza / *power*	**650 watt**
tipo di macine *blades type*	**piane** ***flat***
diametro macine / *blades diameter*	**Ø 83 mm**
giri macine / *blades revs*	**1400/min (50 Hz)** **1600/min (60 Hz)**
regolazione dose per battuta *dispenser unit adjustment for shots*	**5,5 - 10 g**
capacità campana *coffee bean hopper capacity*	**1,5 kg**
capacità dosatore *doser capacity*	**250 g**
peso netto / *net weight*	**16 kg**
dimensioni / *dimensions*	**230x670x270 mm**

F63 KA automatic

Macinadosatore conico

Conical coffee grinder

Inverter technology

energy saving guaranteed

OPTIONALS



pressino in metallo / *metallic tamper*



pressino telescopico / *telescopic tamper*



macine red speed / *red speed blades*



campana 500g / *coffee bean hopper 500g*



dosatore sinistro / *LH dispenser*

DATI TECNICI / *TECHNICAL DATA*

regolazione macinatura micrometrica con ghiera *ring nut micrometric grinding adjustment*	**continua** ***continuous***
verniciatura / *varnishing*	**standard**
forcella / *fork*	***standard***
potenza / *power*	**850 watt**
tipo di macine *blades type*	**coniche** ***conical***
diametro macine / *blades diameter*	**Ø 63 mm**
giri macine / *blades revs*	**300/min (50 Hz)** **300/min (60 Hz)**
regolazione dose per battuta *dispenser unit adjustment for shots*	**5,5 - 10 g**
capacità campana *coffee bean hopper capacity*	**1,5 kg**
capacità dosatore *doser capacity*	**250 g**
peso netto / *net weight*	**21 kg**
dimensioni / *dimensions*	**230x670x270 mm**

NOTA / *NOTE*

La ventola di raffreddamento viene attivata tramite termostato.

The cooling fan is activated via a thermostat.

F71 KA automatic

Macinadosatore conico

Conical coffee grinder

Inverter technology

energy saving guaranteed

OPTIONALS



pressino in metallo / *metallic tamper*



pressino telescopico / *telescopic tamper*



macine red speed / *red speed blades*



campana 500g / *coffee bean hopper 500g*



dosatore sinistro / *LH dispenser*

DATI TECNICI / *TECHNICAL DATA*

regolazione macinatura micrometrica con ghiera *ring nut micrometric grinding adjustment*	**continua** ***continuous***
verniciatura / *varnishing*	**standard**
forcella / *fork*	**standard**
potenza / *power*	**850 watt**
tipo di macine *blades type*	**coniche** ***conical***
diametro macine / *blades diameter*	**Ø 71 mm**
giri macine / *blades revs*	**450/min (50 Hz)** **500/min (60 Hz)**
regolazione dose per battuta *dispenser unit adjustment for shots*	**5,5 - 10 g**
capacità campana *coffee bean hopper capacity*	**1,5 kg**
capacità dosatore *doser capacity*	**250 g**
peso netto / *net weight*	**21 kg**
dimensioni / *dimensions*	**230x670x270 mm**

NOTA / *NOTE*

La ventola di raffreddamento viene attivata tramite termostato.

The cooling fan is activated via a thermostat.







regolatore macinatura micrometrica
micrometric grinding adjustment



blocco ghiera - blocco campana
ring nut lock - coffee bean hopper lock



tubo estraibile per facilitare la pulizia
removable tube to make cleaning easier

MACINADOSATORI ELETTRONICI
ELECTRONIC COFFEE GRINDERS



F4 E nano
pag. 30



F64 E
pag. 31



F64 EVO
pag. 32



F83 E
pag. 33



F63 KE
pag. 34



F71 KE
pag. 35



display touch
touch display



macine piane, coniche e red speed lunga durata
flat, conical and red speed long duration blades



ventola di raffreddamento automatica
automatic cooling fan

F4 E nano

Macinadosatore elettronico

Electronic coffee grinder

OPTIONALS



pressino in metallo / *metallic tamper*



campana 250g / *coffee bean hopper 250g*



pressino laterale destro o sinistro
right or left side tamper



DATI TECNICI / *TECHNICAL DATA*

regolazione macinatura micrometrica con ghiera *ring nut micrometric grinding adjustment*	**continua** ***continuous***
verniciatura / *varnishing*	**standard**
forcella *fork*	**regolabile** ***adjustable***
regolazione delle dosi *doses adjustment*	**in secondi** ***in seconds***
potenza / *power*	**250 watt**
tipo di macine *blades type*	**piane** ***flat***
diametro macine / *blades diameter*	**Ø 58 mm**
giri macine / *blades revs*	**1400/min (50 Hz)** **1600/min (60 Hz)**
capacità campana *coffee bean hopper capacity*	**500 g**
peso netto / *net weight*	**9 kg**
dimensioni / *dimensions*	**169x473x240 mm**

F64 E

Macinadosatore elettronico

Electronic coffee grinder

OPTIONALS



pressino in metallo / *metallic tamper*



pressino laterale destro o sinistro
right or left side tamper



macine red speed / *red speed blades*



campana 500g / *coffee bean hopper 500g*



forcella regolabile / *adjustable fork*

DATI TECNICI / *TECHNICAL DATA*

regolazione macinatura micrometrica con ghiera *ring nut micrometric grinding adjustment*	**continua** ***continuous***
verniciatura / *varnishing*	**standard**
forcella / *fork*	**standard**
regolazione delle dosi *doses adjustment*	**in secondi** ***in seconds***
potenza / *power*	**350 watt**
tipo di macine *blades type*	**piane** ***flat***
diametro macine / *blades diameter*	**Ø 64 mm**
giri macine / *blades revs*	**1350/min (50 Hz)** **1550/min (60 Hz)**
capacità campana *coffee bean hopper capacity*	**1,5 kg**
peso netto / *net weight*	**13 kg**
dimensioni / *dimensions*	**230x615x270 mm**

F64 EVO

Macinadosatore elettronico

Electronic coffee grinder

OPTIONALS



pressino in metallo / *metallic tamper*



pressino laterale destro o sinistro
right or left side tamper



macine red speed / *red speed blades*



campana 500g / *coffee bean hopper 500g*



forcella regolabile / *adjustable fork*

DATI TECNICI / *TECHNICAL DATA*

regolazione macinatura micrometrica con ghiera *ring nut micrometric grinding adjustment*	**continua** ***continuous***
verniciatura / *varnishing*	**standard**
forcella / *fork*	**standard**
regolazione delle dosi *doses adjustment*	**in secondi** ***in seconds***
potenza / *power*	**350 watt**
tipo di macine *blades type*	**piane** ***flat***
diametro macine / *blades diameter*	**Ø 64 mm**
giri macine / *blades revs*	**1350/min (50 Hz)** **1550/min (60 Hz)**
capacità campana *coffee bean hopper capacity*	**1,5 kg**
peso netto / *net weight*	**13 kg**
dimensioni / *dimensions*	**230x615x270 mm**

NOTA / *NOTE*

La ventola di raffreddamento del motore si attiva elettronicamente.

The motor cooling fan is activated electronically.

F83 E

Macinadosatore elettronico

Electronic coffee grinder

OPTIONALS



pressino in metallo / *metallic tamper*



pressino laterale destro o sinistro
right or left side tamper



macine red speed / *red speed blades*



campana 500g / *coffee bean hopper 500g*



forcella regolabile / *adjustable fork*

DATI TECNICI / *TECHNICAL DATA*

regolazione macinatura micrometrica con ghiera *ring nut micrometric grinding adjustment*	**continua** ***continuous***
verniciatura / *varnishing*	**standard**
forcella / *fork*	**standard**
regolazione delle dosi *doses adjustment*	**in secondi** ***in seconds***
potenza / *power*	**650 watt**
tipo di macine *blades type*	**piane** ***flat***
diametro macine / *blades diameter*	**Ø 83 mm**
giri macine / *blades revs*	**1350/min (50 Hz)** **1550/min (60 Hz)**
capacità campana *coffee bean hopper capacity*	**1,5 kg**
peso netto / *net weight*	**15 kg**
dimensioni / *dimensions*	**230x670x270 mm**

F63 KE

Macinadosatore elettronico conico

Electronic conical coffee grinder

Inverter technology

energy saving guaranteed



OPTIONALS



pressino in metallo / *metallic tamper*

pressino laterale destro o sinistro
right or left side tamper



macine red speed / *red speed blades*



campana 500g / *coffee bean hopper 500g*



forcella regolabile / *adjustable fork*

DATI TECNICI / *TECHNICAL DATA*

regolazione macinatura micrometrica con ghiera *ring nut micrometric grinding adjustment*	**continua** ***continuous***
verniciatura / *varnishing*	**standard**
forcella / *fork*	**standard**
regolazione delle dosi *doses adjustment*	**in secondi** ***in seconds***
potenza / *power*	**850 watt**
tipo di macine *blades type*	**coniche** ***conical***
diametro macine / *blades diameter*	**Ø 63 mm**
giri macine / *blades revs*	**300/min (50 Hz)** **300/min (60 Hz)**
capacità campana *coffee bean hopper capacity*	**1,5 kg**
peso netto / *net weight*	**20 kg**
dimensioni / *dimensions*	**230x670x270 mm**

NOTA / *NOTE*

La ventola di raffreddamento del motore si attiva elettronicamente.

The motor cooling fan is activated electronically.

F71 KE

Macinadosatore elettronico conico

Electronic conical coffee grinder

Inverter technology

energy saving guaranteed

OPTIONALS



pressino in metallo / *metallic tamper*



pressino laterale destro o sinistro
right or left side tamper



macine red speed / *red speed blades*



campana 500g / *coffee bean hopper 500g*



forcella regolabile / *adjustable fork*

DATI TECNICI / *TECHNICAL DATA*

regolazione macinatura micrometrica con ghiera *ring nut micrometric grinding adjustment*	**continua** ***continuous***
verniciatura / *varnishing*	**standard**
forcella / *fork*	**standard**
regolazione delle dosi *doses adjustment*	**in secondi** ***in seconds***
potenza / *power*	**850 watt**
tipo di macine *blades type*	**coniche** ***conical***
diametro macine / *blades diameter*	**Ø 71 mm**
giri macine / *blades revs*	**300/min (50 Hz)** **300/min (60 Hz)**
capacità campana *coffee bean hopper capacity*	**1,5 kg**
peso netto / *net weight*	**20 kg**
dimensioni / *dimensions*	**230x670x270 mm**

NOTA / *NOTE*

La ventola di raffreddamento del motore si attiva elettronicamente.

The motor cooling fan is activated electronically.



interruttore timer
timer switch



regolatore macinatura micrometrica
micrometric grinding adjustment



blocca sacchetto
bag retainer

MACINACAFFÈ DROGHERIA
GROCERY GRINDERDOSERS



F5 D
pag. 38



F6 D
pag. 39



F71 KD
pag. 40



F4 Eco
pag. 41



blocco ghiera - blocco campana
ring nut lock - coffee bean hopper lock



macine piane, coniche e red speed lunga durata
flat, conical and red speed long duration blades



ventola di raffreddamento automatica
automatic cooling fan

F5 DT timer
F5 DM manual

Macinacaffè
drogheria

Grocery
grinderdoser



OPTIONALS



campana 500g / *coffee bean hopper 500g*

DATI TECNICI / *TECHNICAL DATA*

regolazione macinatura micrometrica con ghiera *ring nut micrometric grinding adjustment*	**continua** ***continuous***
verniciatura / *varnishing*	**standard**
porta sacchetto / *bag holder*	**standard**
potenza / *power*	**350 watt**
tipo di macine *blades type*	**piane** ***flat***
diametro macine / *blades diameter*	**Ø 64 mm**
giri macine / *blades revs*	**1350/min (50 Hz)** **1550/min (60 Hz)**
capacità campana *coffee bean hopper capacity*	**1,5 kg**
peso netto / *net weight*	**13 kg**
dimensioni / *dimensions*	**230x615x270 mm**

F6 DT timer
F6 DM manual

Macinacaffè drogheria

Grocery grinderdoser



OPTIONALS



campana 500g / *coffee bean hopper 500g*



macine red speed / *red speed blades*

DATI TECNICI / *TECHNICAL DATA*

regolazione macinatura micrometrica con ghiera *ring nut micrometric grinding adjustment*	**continua** ***continuous***
verniciatura / *varnishing*	**standard**
porta sacchetto / *bag holder*	**standard**
potenza / *power*	**650 watt**
tipo di macine *blades type*	**piane** ***flat***
diametro macine / *blades diameter*	**Ø 83 mm**
giri macine / *blades revs*	**1400/min (50 Hz)** **1600/min (60 Hz)**
capacità campana *coffee bean hopper capacity*	**1,5 kg**
peso netto / *net weight*	**15 kg**
dimensioni / *dimensions*	**230x670x270 mm**

F71 KDT
timer

F71 KDM
manual

Macinacaffè
drogheria conico

Grocery conical grinderdoser

Inverter technology

energy saving guaranteed

OPTIONALS



campana 500g / *coffee bean hopper 500g*



macine red speed / *red speed blades*



DATI TECNICI / *TECHNICAL DATA*

regolazione macinatura micrometrica con ghiera *ring nut micrometric grinding adjustment*	**continua** ***continuous***
verniciatura / *varnishing*	**standard**
porta sacchetto / *bag holder*	**standard**
potenza / *power*	**850 watt**
tipo di macine *blades type*	**coniche** ***conical***
diametro macine / *blades diameter*	**Ø 71 mm**
giri macine / *blades revs*	**300/min (50 Hz)** **300/min (60 Hz)**
capacità campana *coffee bean hopper capacity*	**1,5 kg**
peso netto / *net weight*	**19 kg**
dimensioni / *dimensions*	**230x670x270 mm**

NOTA / *NOTE*

La ventola di raffreddamento viene attivata tramite termostato.

The cooling fan is activated via a thermostat.

F4 Eco

Macinacaffè
drogheria

Grocery
grinderdoser

OPTIONALS



campana 250g / *coffee bean hopper 250g*



DATI TECNICI / *TECHNICAL DATA*

regolazione macinatura micrometrica con ghiera *ring nut micrometric grinding adjustment*	**continua** ***continuous***
verniciatura / *varnishing*	**standard**
forcella *fork*	**regolabile** ***adjustable***
potenza / *power*	**250 watt**
tipo di macine *blades type*	**piane** ***flat***
diametro macine / *blades diameter*	**Ø 58 mm**
giri macine / *blades revs*	**1400/min (50 Hz)** **1600/min (60 Hz)**
capacità campana *coffee bean hopper capacity*	**500 g**
peso netto / *net weight*	**10 kg**
dimensioni / *dimensions*	**169x473x240 mm**

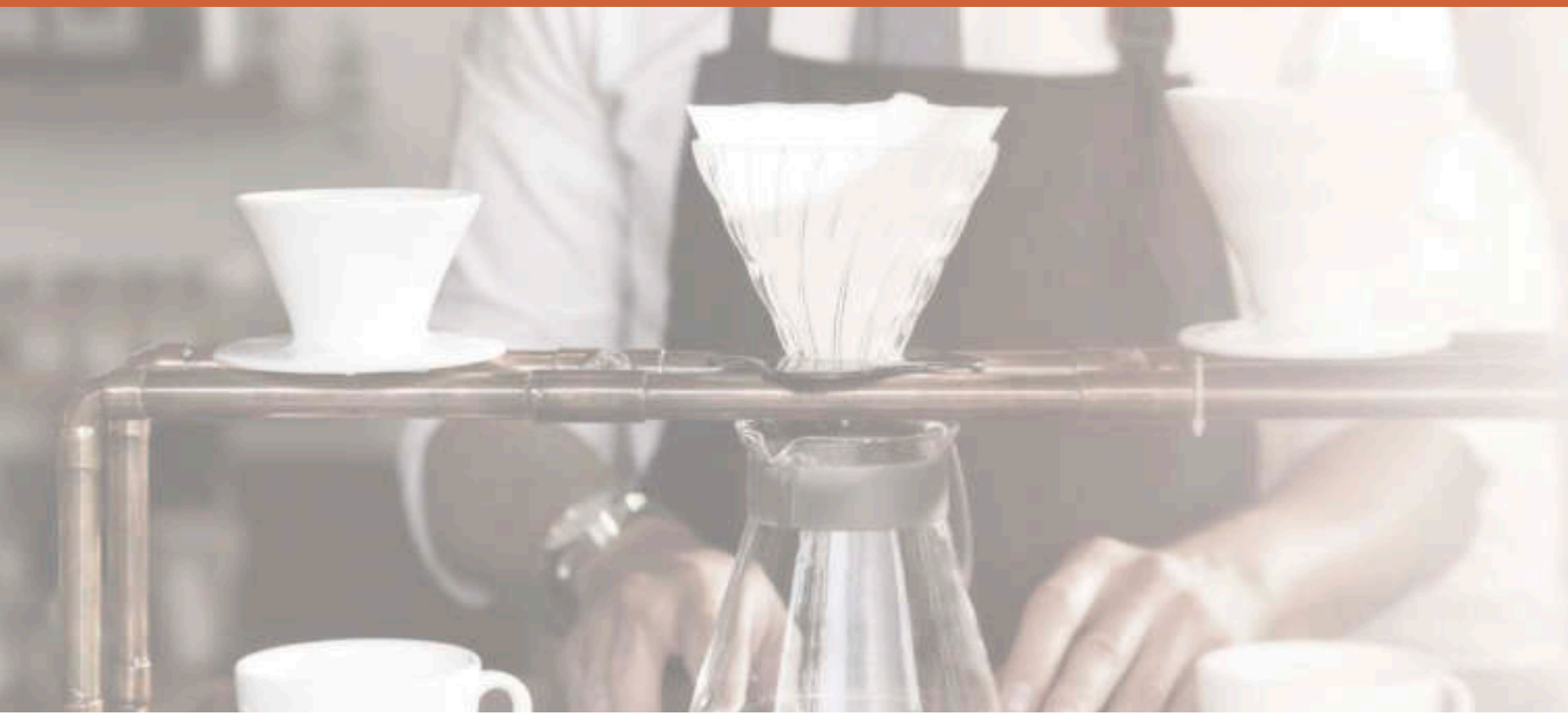



regolatore macinatura micrometrica
micrometric grinding adjustment



leva blocco bicchiere
beaker locking lever



display touch
touch display

F4 Filter

MACINADOSATORE FILTRO
FILTER COFFEE GRINDER



DATI TECNICI / *TECHNICAL DATA*

regolazione macinatura micrometrica con ghiera *ring nut micrometric grinding adjustment*	**continua** ***continuous***
verniciatura / *varnishing*	**standard**
potenza / *power*	**250 watt**
tipo di macine *blades type*	**piane** ***flat***
diametro macine / *blades diameter*	**Ø 64 mm**
giri macine / *blades revs*	**1350/min (50 Hz)** **1550/min (60 Hz)**
regolazione delle dosi *doses adjustment*	**in secondi** **3 programmi memorizzabili** ***in seconds*** ***3 memory programs***
capacità campana *coffee bean hopper capacity*	**250 g**
capacità contenitore caffè macinato *ground coffee container capacity*	**100 g**
peso netto / *net weight*	**11 kg**
dimensioni / *dimensions*	**169x473x240 mm**

CE

we grind coffee
all around the world



FIORENZATO M.C. srl

Via Niedda, 12/B - 35010 Peraga di Vigonza (Padova)
tel. +39 049 628716 - fax +39 049 8956200
info@fiorenzato.it - www.fiorenzato.it

IMAGINA TV - 10/2017 b - COD. 991000001



MACINADOSATORI
MACINACAFFÉ

COFFEE GRINDER
GRINDERDOSER

www.fiorenzato.it