ТФК.11-02.700.035

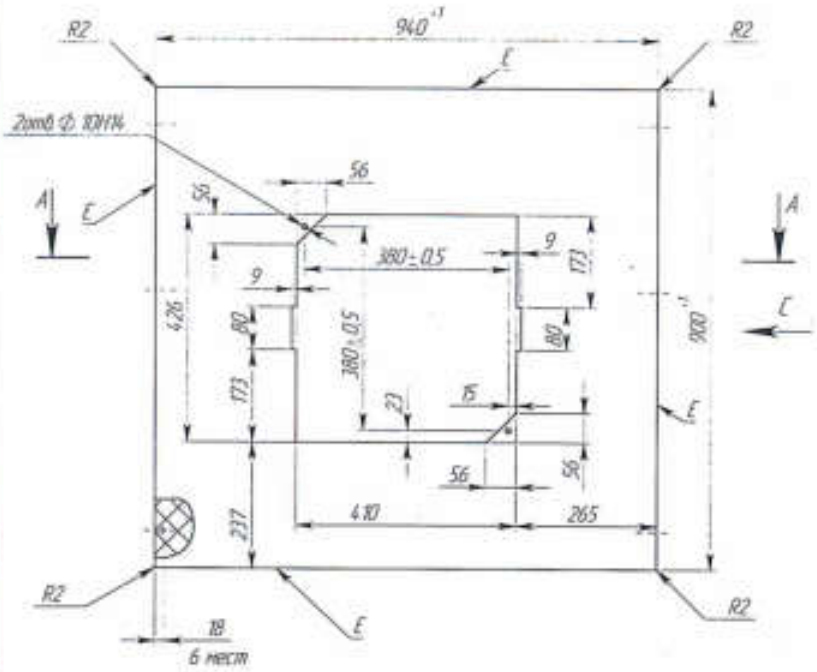

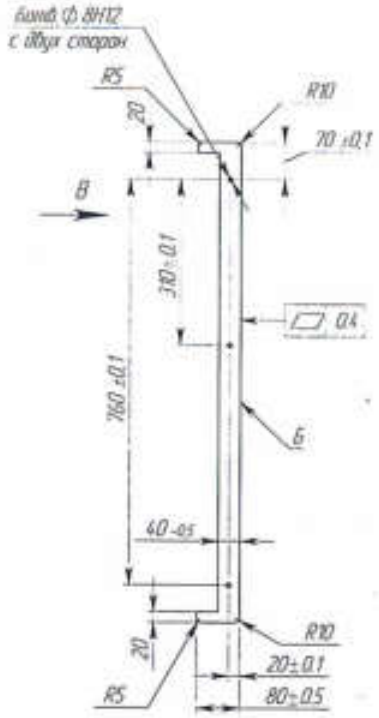

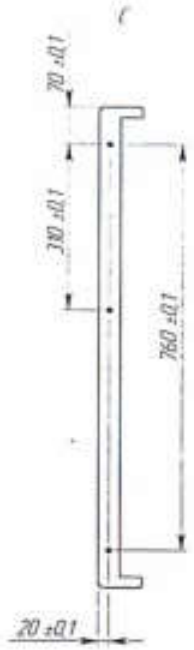

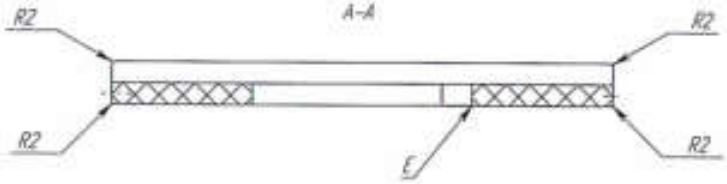

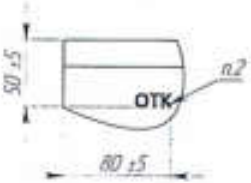

1. Столешница изготовлена из клееной древесины, влажность древесины не должна превышать более 12%.
2. Изделие клеймить. Высота шрифта клеймения H=10мм. Шрифт - полужирный Ariot. Номер в клейме указывает на производителя изделия.
3. Неуказанные предельные отклонения радиусов - -0,5мм, остальных размеров ± 1мм.
4. Покрытие всех поверхностей - цветное масло OSMO, дополнительное покрытие лицевых поверхностей E - масло с твердым воском OSMO TOPOIL бесцветное 3058, кроме отверстий под шканты. Цвет и шероховатость столешницы согласовать с заказчиком.
5. Цвет и шероховатость столешницы должны соответствовать образцу - эталону.
6. Обеспечить стыковку столешниц с помощью шкантов по поверхности Б с точностью 0.2мм.
7. На столешнице не допускаются вмятины, сколы и другие дефекты.
8. Столешницу комплектовать шкантами - 3шт. (шканты прилагаются отдельно).

Изм.	Лист	№ докум.	Подп.	Дата	ТФК.11-02.700.035			
Разраб.		Зимин			Столешница центральная для МПТ	Лит.	Масса	Масштаб
Пров.		Петухов		11.04.19			15.88	1:10
Т. контр.						Лист	Листов 1	
Н. контр.					Пиломатериал-1-Бук ГОСТ 2695-83	АТЕСИ		
Утв.		Шапилов						

Инв. № подл. 53122
Подп. и дата
Взам. инв. №
Инв. № д.
Подп. и дата
Справ. №
Перв. примен.